

# PLANO DE GESTÃO DE REGIÃO HIDROGRÁFICA

3.º Ciclo | 2022 – 2027

## CÁVADO, AVE E LEÇA (RH2)



**Parte 2 | Caracterização e Diagnóstico**  
**ANEXO I – Lista das massas de água**

Janeiro | 2022



## ÍNDICE

### ÍNDICE DE TABELAS

Tabela I.1 - Massas de água superficial da categoria rios delimitadas na RH .....	4
Tabela I.2 - Massas de água superficial da categoria albufeiras delimitadas na RH .....	6
Tabela I.3 - Massas de água superficial da categoria águas de transição delimitadas na RH .....	6
Tabela I.4 - Massas de água superficial da categoria águas costeiras delimitadas na RH .....	6
Tabela I.5 - Massas de água subterrânea delimitadas na RH .....	7

Projeto PGRH

# ANEXO I

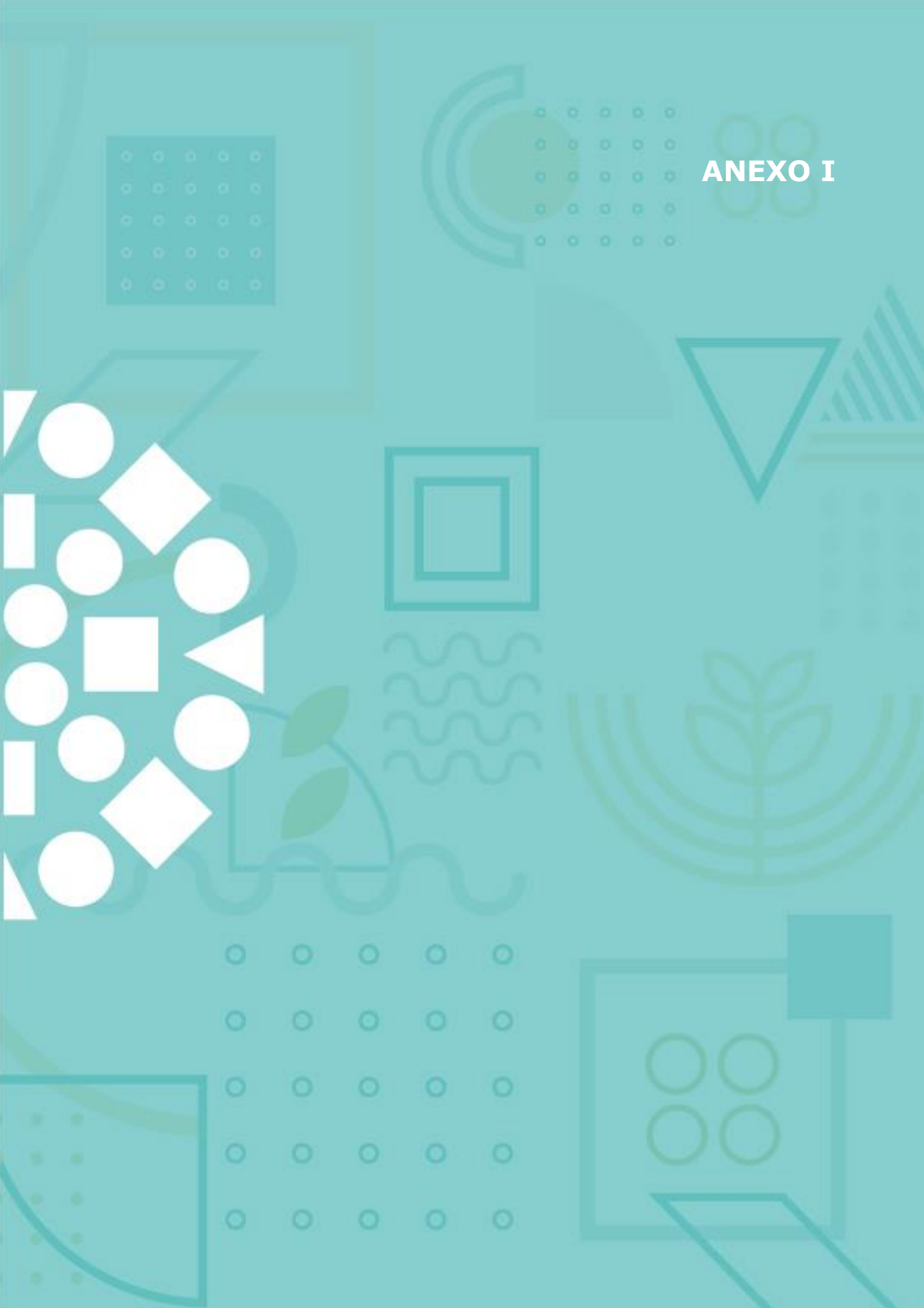

A tabela I.1. apresenta as massas de água superficial da categoria rios delimitadas na RH.

**Tabela I.1 - Massas de água superficial da categoria rios delimitadas na RH**

Bacia	Sub-bacia	Código	Designação	Tipologia	Natureza	Comprimento (km)
Ave	Ave	PT02AVE0105	Ribeira de Cantelães	Rios Montanhosos do Norte	Natural	7,62
	Ave	PT02AVE0106	Ribeira de Vilar Chão	Rios do Norte de Pequena Dimensão	Natural	2,69
	Ave	PT02AVE0108	Rio Ave	Rios Montanhosos do Norte	Natural	6,19
	Ave	PT02AVE0109	Rio Ave	Rios do Norte de Pequena Dimensão	Natural	4,13
	Ave	PT02AVE0110	Rio Pequeno	Rios do Norte de Pequena Dimensão	Natural	6,28
	Ave	PT02AVE0111	Ribeira da Póvoa	Rios do Norte de Pequena Dimensão	Natural	4,05
	Ave	PT02AVE0112	Rio Pequeno	Rios do Norte de Pequena Dimensão	Natural	11,04
	Ave	PT02AVE0113	Rio Veiga	Rios do Norte de Pequena Dimensão	Natural	4,62
	Ave	PT02AVE0114	Rio de Agrela	Rios do Norte de Pequena Dimensão	Natural	5,74
	Ave	PT02AVE0115	Rio das Pontes	Rios do Norte de Pequena Dimensão	Natural	2,92
	Ave	PT02AVE0116	Rio Vizela	Rios do Norte de Pequena Dimensão	Natural	9,89
	Ave	PT02AVE0117	Rio Este	Rios do Norte de Pequena Dimensão	Natural	27,52
	Ave	PT02AVE0118	Ribeira do Selho	Rios do Norte de Pequena Dimensão	Natural	18,87
	Ave	PT02AVE0119	Ribeira de Macieira	Rios do Norte de Pequena Dimensão	Natural	6,02
	Ave	PT02AVE0120	Rio Ferro	Rios do Norte de Pequena Dimensão	Natural	41,50
	Ave	PT02AVE0121	Rio Vizela	Rios do Norte de Pequena Dimensão	Natural	10,99
	Ave	PT02AVE0122	Rio Este	Rios do Norte de Média-Grande Dimensão	Natural	28,65
	Ave	PT02AVE0123	Ribeiro de Sá	Rios do Norte de Pequena Dimensão	Natural	3,43
	Ave	PT02AVE0125	Regato de Nespereira	Rios do Norte de Pequena Dimensão	Natural	8,69
	Ave	PT02AVE0126	Rio Ave (HMWB - Jusante B. Ermal - Guilhofrei)	Rios do Norte de Média-Grande Dimensão	Fortemente modificada	49,02
	Ave	PT02AVE0127	Rio Pele	Rios do Norte de Pequena Dimensão	Natural	19,75
	Ave	PT02AVE0128	Rio Sanguinhedo	Rios do Norte de Pequena Dimensão	Natural	6,08
	Ave	PT02AVE0130	Rio Ave	Rios do Norte de Média-Grande Dimensão	Natural	53,37
	Ave	PT02AVE0131	Rio de Trofa	Rios do Norte de Pequena Dimensão	Natural	9,57
Ave	PT02AVE0132	Ribeiro dos Peixes	Rios do Norte de Pequena Dimensão	Natural	2,54	
Ave	PT02AVE0133	Rio Pelhe	Rios do Norte de Pequena Dimensão	Natural	16,61	
Ave	PT02AVE0134	Ribeira da Granja	Rios do Norte de Pequena Dimensão	Natural	2,95	
Cávado	Cávado	PT02CAV0060	Rio Cávado	Rios Montanhosos do Norte	Natural	11,35
	Cávado	PT02CAV0061	Ribeiro do Beredo	Rios Montanhosos do Norte	Natural	7,33
	Cávado	PT02CAV0062	Rio Cávado	Rios Montanhosos do Norte	Natural	7,91
	Cávado	PT02CAV0063	Ribeiro de Rio Mau	Rios Montanhosos do Norte	Natural	2,02
	Cávado	PT02CAV0064	Rio Homem	Rios Montanhosos do Norte	Natural	6,86
	Cávado	PT02CAV0065	Ribeiro Dola	Rios Montanhosos do Norte	Natural	3,55
	Cávado	PT02CAV0066	Rio Cávado	Rios do Norte de Média-Grande Dimensão	Natural	7,63
	Cávado	PT02CAV0070	Rio Homem (HMWB - Jusante B. Vilarinho das Furnas)	Rios Montanhosos do Norte	Fortemente modificada	7,62

Bacia	Sub-bacia	Código	Designação	Tipologia	Natureza	Comprimento (km)
Cávado	Cávado	PT02CAV0071	Ribeiro da Roda	Rios Montanhosos do Norte	Natural	5,20
	Cávado	PT02CAV0073	Ribeira de Cabril	Rios Montanhosos do Norte	Natural	6,35
	Cávado	PT02CAV0075	Rio Gerês	Rios Montanhosos do Norte	Natural	4,65
	Cávado	PT02CAV0076	Rio Cávado (HMWB - Jusante B. Paradela)	Rios do Norte de Média-Grande Dimensão	Fortemente modificada	12,98
	Cávado	PT02CAV0077	Rio de Fafião	Rios Montanhosos do Norte	Natural	9,66
	Cávado	PT02CAV0079	Rio Caldo	Rios Montanhosos do Norte	Natural	2,30
	Cávado	PT02CAV0081	Rio Cávado (HMWB - Jusante B. Salamonde)	Rios do Norte de Média-Grande Dimensão	Fortemente modificada	1,97
	Cávado	PT02CAV0082	Rio de Saltadouro	Rios Montanhosos do Norte	Natural	10,35
	Cávado	PT02CAV0085	Ribeira da Abadia	Rios Montanhosos do Norte	Natural	3,15
	Cávado	PT02CAV0087	Ribeira do Tojal	Rios do Norte de Pequena Dimensão	Natural	6,29
	Cávado	PT02CAV0088	Ribeiro de Lamas	Rios do Norte de Pequena Dimensão	Natural	3,38
	Cávado	PT02CAV0089	Rio Homem (HMWB - Jusante B. Vilarinho das Furnas)	Rios do Norte de Média-Grande Dimensão	Fortemente modificada	25,66
	Cávado	PT02CAV0090	Rio Cávado (HMWB - Jusante B. Caniçada)	Rios do Norte de Média-Grande Dimensão	Fortemente modificada	23,42
	Cávado	PT02CAV0091	Ribeira de Febres	Rios do Norte de Pequena Dimensão	Natural	9,79
	Cávado	PT02CAV0092	Ribeiro de Casal de Mato	Rios do Norte de Pequena Dimensão	Natural	7,25
	Cávado	PT02CAV0093	Ribeira de Panóias	Rios do Norte de Pequena Dimensão	Natural	5,70
	Cávado	PT02CAV0094	Rio Labriosca	Rios do Norte de Pequena Dimensão	Natural	5,40
	Cávado	PT02CAV0095	Rio Cávado	Rios do Norte de Média-Grande Dimensão	Natural	15,84
	Cávado	PT02CAV0097	Rio Covo	Rios do Norte de Pequena Dimensão	Natural	6,92
	Cávado	PT02CAV0098	Ribeira das Pontes	Rios do Norte de Pequena Dimensão	Natural	10,34
	Cávado	PT02CAV0099	Ribeira de Mouriz	Rios do Norte de Pequena Dimensão	Natural	2,31
	Cávado	PT02CAV0100	Rio Lima	Rios do Norte de Pequena Dimensão	Natural	3,87
	Cávado	PT02CAV0101	Ribeira do Sapogal	Rios do Norte de Pequena Dimensão	Natural	3,70
	Cávado	PT02CAV0103	Ribeiro dos Rodilhões	Rios do Norte de Pequena Dimensão	Natural	4,30
	Cávado	PT02CAV0104	Ribeira de Cáveiro	Rios do Norte de Pequena Dimensão	Natural	5,35
	Rabagão	PT02CAV0067	Rio Rabagão	Rios Montanhosos do Norte	Natural	2,41
	Rabagão	PT02CAV0074	Rio Rabagão (HMWB - Jusante B. Alto Rabagão)	Rios do Norte de Média-Grande Dimensão	Fortemente modificada	9,38
Rabagão	PT02CAV0078	Rio Rabagão (HMWB - Jusante B. Venda Nova)	Rios do Norte de Média-Grande Dimensão	Fortemente modificada	5,07	
Rabagão	PT02CAV0084	Ribeira de Amiar	Rios Montanhosos do Norte	Natural	13,26	
Costeiras	Costeiras entre o Ave e o Leça	PT02NOR0726	Rio Onda	Rios do Norte de Pequena Dimensão	Natural	10,48
	Costeiras entre o Cávado e o Ave	PT02NOR0725	Rio Alto	Rios do Norte de Pequena Dimensão	Natural	4,51
Leça	Leça	PT02LEC0136	Rio Leça	Rios do Norte de Pequena Dimensão	Natural	26,69
	Leça	PT02LEC0137	Ribeira do Arquinho	Rios do Norte de Pequena Dimensão	Natural	9,10

Bacia	Sub-bacia	Código	Designação	Tipologia	Natureza	Comprimento (km)
	Leça	PT02LEC0138	Rio Leça	Rios do Norte de Média-Grande Dimensão	Natural	21,29

A tabela I.2. apresenta as massas de água superficial da categoria albufeiras delimitadas na RH.

**Tabela I.2 - Massas de água superficial da categoria albufeiras delimitadas na RH**

Bacia	Sub-bacia	Código	Designação	Tipologia	Natureza	Área (km <sup>2</sup> )
Ave	Ave	PT02AVE0107	Albufeira do Ermal - Guilhofrei	Norte	Fortemente modificada	1,83
Cávado	Cávado	PT02CAV0068	Albufeira de Paradela	Norte	Fortemente modificada	3,84
		PT02CAV0069	Albufeira de Vilarinho das Furnas	Norte	Fortemente modificada	3,41
		PT02CAV0080	Albufeira de Salamonde	Norte	Fortemente modificada	2,09
		PT02CAV0086	Albufeira da Caniçada	Norte	Fortemente modificada	5,40
	Rabagão	PT02CAV0072	Albufeira do Alto Rabagão	Norte	Fortemente modificada	21,08
		PT02CAV0083	Albufeira da Venda Nova	Norte	Fortemente modificada	3,83

A tabela I.3 apresenta as massas de água superficial da categoria águas de transição delimitadas na RH.

**Tabela I.3 - Massas de água superficial da categoria águas de transição delimitadas na RH**

Bacia	Sub-bacia	Código	Designação	Tipologia	Natureza	Área (km <sup>2</sup> )
Ave	Ave	PT02AVE0124	Ave-WB3	Estuário mesotidal estratificado	Natural	0,23
		PT02AVE0129	Ave-WB2	Estuário mesotidal estratificado	Natural	0,34
		PT02AVE0135	Ave-WB1	Estuário mesotidal estratificado	Fortemente modificada	1,16
Cávado	Cávado	PT02CAV0096	Cávado-WB1	Estuário mesotidal estratificado	Natural	2,56
		PT02CAV0102	Cávado-WB2	Estuário mesotidal estratificado	Natural	1,69
Leça	Leça	PT02LEC0139	Leça	Estuário mesotidal estratificado	Fortemente modificada	1,45

A tabela I.4 apresenta as massas de água superficial da categoria águas costeiras delimitadas na RH.

**Tabela I.4 - Massas de água superficial da categoria águas costeiras delimitadas na RH**

Bacia	Sub-bacia	Código	Designação	Tipologia	Natureza	Área (km <sup>2</sup> )
Costeiras	Costeiras entre o Neiva e o Douro	PTCOST2	CWB-I-1B	Costa Atlantica mesotidal exposta	Natural	221,76

A tabela I.5 apresenta as massas de água subterrânea delimitadas na RH.

**Tabela I.5 - Massas de água subterrânea delimitadas na RH**

Código	Designação	Área (km <sup>2</sup> )
PTA0X1RH2_ZV2006	MACIÇO ANTIGO INDIFERENCIADO DA BACIA DO CÁVADO	1498,88
PTA0X2RH2_ZV2006	MACIÇO ANTIGO INDIFERENCIADO DA BACIA DO AVE	1472,78
PTA0X3RH2	MACIÇO ANTIGO INDIFERENCIADO DA BACIA DO LEÇA	202,31
PTA0X4RH2_ZV2006	MACIÇO ANTIGO INDIFERENCIADO DO BAIXO CÁVADO/AVE	205,70