

PLANO DE GESTÃO DE REGIÃO HIDROGRÁFICA

3.º Ciclo | 2022 – 2027

TEJO E RIBEIRAS DO OESTE (RH5A)



Parte 2 | Caracterização e Diagnóstico
ANEXO I – Lista das massas de água

Janeiro | 2022



ÍNDICE

ÍNDICE DE TABELAS

Tabela I.1 - Massas de água superficial da categoria rios delimitadas na RH	4
Tabela I.2 - Massas de água superficial da categoria albufeiras delimitadas na RH	17
Tabela I.3 - Massas de água superficial da categoria águas de transição delimitadas na RH	18
Tabela I.4 - Massas de água superficial da categoria águas costeiras delimitadas na RH	18
Tabela I.5 - Massas de água subterrânea delimitadas na RH	19

ANEXO I

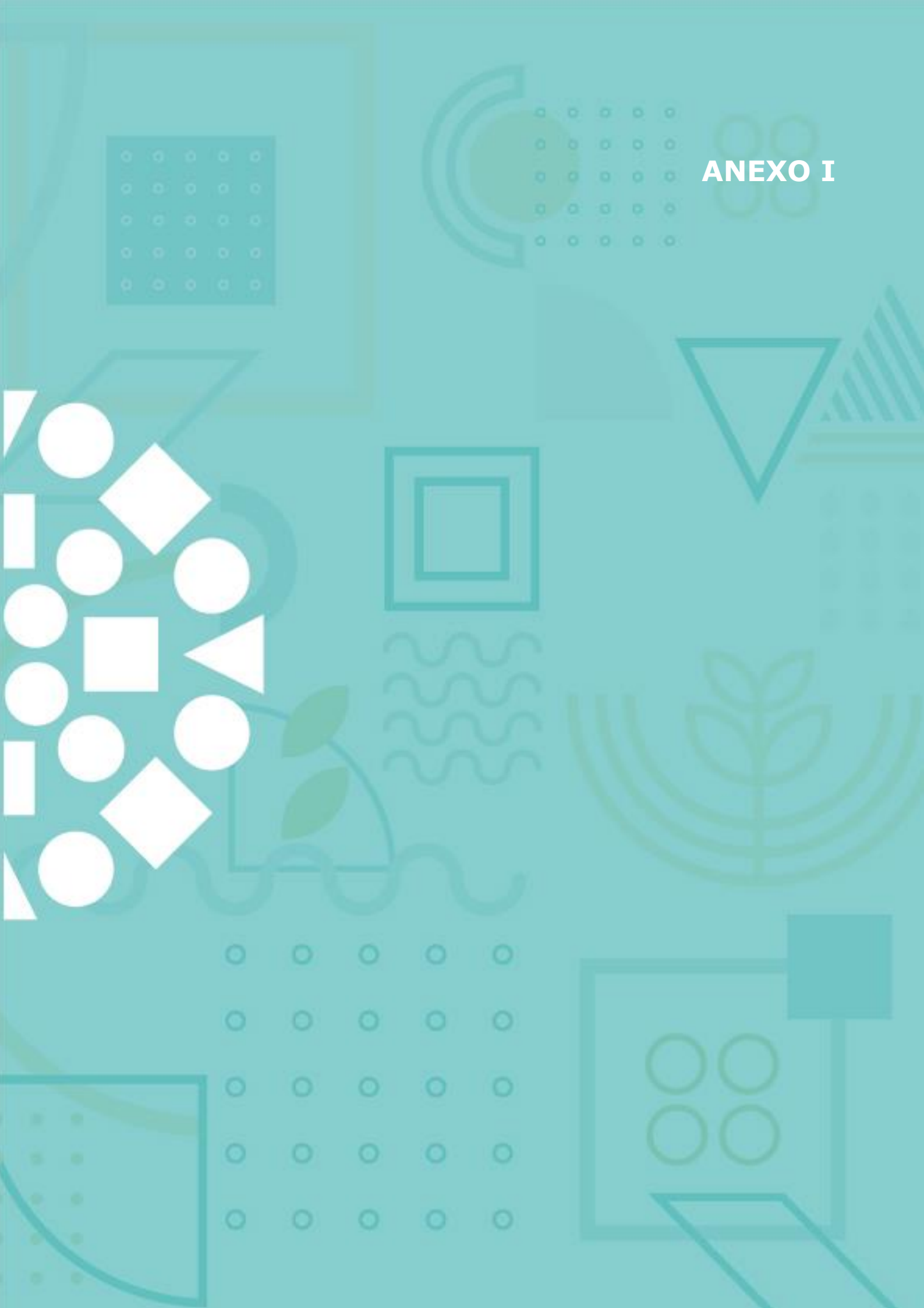

A tabela I.1. apresenta as massas de água superficial da categoria rios delimitadas na RH.

Tabela I.1 - Massas de água superficial da categoria rios delimitadas na RH

Bacia	Sub-bacia	Código	Designação	Tipologia	Natureza	Comprimento (km)
Costeiras	Costeiras entre o Tejo e o Sado	PT05SUL1633	Ribeira da Apostiça	Depósitos Sedimentares do Tejo e Sado	Natural	14,56
		PT05SUL1634	Ribeira de Aiana	Depósitos Sedimentares do Tejo e Sado	Natural	3,22
-	-	PT05ART0005A	Vale do Sorraia	Artificial	Artificial	220,01
-	-	PT05ART0006A	Leziria Grande e Vila Franca de Xira	Artificial	Artificial	73,91
-	-	PT05ART0007A	Loures	Artificial	Artificial	5,92
-	-	PT05ART0008	Cela	Artificial	Artificial	8,33
-	-	PT05ART0009A	Divor	Artificial	Artificial	10,17
-	-	PT05ART0010A	Cova da Beira	Artificial	Artificial	70,00
-	-	PT05ART0011A	Idanha-a-Nova	Artificial	Artificial	47,61
-	-	PT05ART0012A	Alvega	Artificial	Artificial	4,82
Ribeiras do Oeste	Oeste 1	PT05RDW1150	Ribeira de São Pedro	Rios do Litoral Centro	Natural	12,34
		PT05RDW1151	Vale de Paredes	Rios do Litoral Centro	Natural	2,33
	Oeste 2	PT05RDW1152	Rio da Lama	Rios do Litoral Centro	Natural	5,02
		PT05RDW1153	Rio da Areia	Rios do Litoral Centro	Natural	17,97
		PT05RDW1154	Ribeiro de Fanhais	Rios do Litoral Centro	Natural	3,69
		PT05RDW1155A	Rio Alcobaça	Rios do Litoral Centro	Natural	7,90
		PT05RDW1156	Ribeira do Mogo	Rios do Litoral Centro	Natural	4,01
		PT05RDW1157	Rio Alcoa	Rios do Litoral Centro	Natural	28,14
		PT05RDW1158	Rio da Areia	Rios do Litoral Centro	Natural	9,23
		PT05RDW1159	afluente do Rio Alcoa	Rios do Litoral Centro	Natural	3,80
		PT05RDW1160	Rio do Meio	Rios do Litoral Centro	Natural	6,00
		PT05RDW1161	Rio Baça	Rios do Litoral Centro	Natural	9,99
		PT05RDW1162	Rio da Fonte Santa	Rios do Litoral Centro	Natural	17,58
		PT05RDW1163	Rio da Tornada	Rios do Litoral Centro	Natural	61,38
		PT05RDW1164	Vala da Palhagueira	Rios do Litoral Centro	Natural	4,14
		PT05RDW1167	Vale Bem Feito	Rios do Litoral Centro	Natural	3,49
		PT05RDW1168A	Rio da Cal	Rios do Litoral Centro	Natural	2,40
		PT05RDW1169A	Rio Real	Rios do Litoral Centro	Natural	102,86
		PT05RDW1170A	Rio de São Domingos (HMWB - Jusante B. São Domingos)	Rios do Litoral Centro	Fortemente modificada	3,80
		PT05RDW1171	Rio de São Domingos	Rios do Litoral Centro	Natural	4,30
PT05RDW1173A	Ribeira de São Domingos	Rios do Litoral Centro	Natural	3,36		
PT05RDW1174	Rio Grande	Rios do Litoral Centro	Natural	8,39		
R i	Oeste 2	PT05RDW1175	Rio do Toxofal	Rios do Litoral Centro	Natural	2,20

Bacia	Sub-bacia	Código	Designação	Tipologia	Natureza	Comprimento (km)
		PT05RDW1176	Rio Grande	Rios do Litoral Centro	Natural	10,01
		PT05RDW1177	Rio Alcabrichel	Rios do Litoral Centro	Natural	8,85
		PT05RDW1178	Rio Alcabrichel	Rios do Litoral Centro	Natural	4,78
		PT05RDW1179	Rio Alcabrichel	Rios do Litoral Centro	Natural	24,51
		PT05RDW1180	Rio Sizandro	Rios do Litoral Centro	Natural	83,27
		PT05RDW1181	Rio do Sobral	Rios do Litoral Centro	Natural	19,14
		PT05RDW1183A	Rio do Cuco	Rios do Litoral Centro	Natural	8,76
		PT05RDW1184	Rio Lisandro	Rios do Litoral Centro	Natural	44,53
		PT05RDW1185	Ribeira da Samarra	Rios do Litoral Centro	Natural	2,72
		PT05RDW1186	Ribeira de Colares	Rios Montanhosos do Sul	Natural	10,71
Tejo	Almansôr	PT05TEJ1059	afluente da Ribeira de Santo Estevão	Depósitos Sedimentares do Tejo e Sado	Natural	2,01
		PT05TEJ1063A	Ribeira de Santo Estevão	Depósitos Sedimentares do Tejo e Sado	Natural	18,48
		PT05TEJ1083	Ribeira de Lavre	Depósitos Sedimentares do Tejo e Sado	Natural	54,84
		PT05TEJ1097	Ribeira de Canha	Depósitos Sedimentares do Tejo e Sado	Natural	33,03
		PT05TEJ1105	Ribeira de Lavre	Rios do Sul de Pequena Dimensão	Natural	30,25
		PT05TEJ1107	Ribeiro do Vale de Simarros	Depósitos Sedimentares do Tejo e Sado	Natural	3,47
		PT05TEJ1108A	Ribeira da Freixeirinha (HMWB - Jusante B. Freixeirinha)	Rios do Sul de Pequena Dimensão	Fortemente modificada	1,21
		PT05TEJ1108C	Ribeira da Freixeirinha	Rios do Sul de Pequena Dimensão	Natural	3,23
		PT05TEJ1109	Ribeira de Lavre	Rios do Sul de Média-Grande Dimensão	Natural	3,37
		PT05TEJ1110	afluente da Ribeira de Lavre	Depósitos Sedimentares do Tejo e Sado	Natural	4,24
		PT05TEJ1112	Ribeira de Espargal	Rios do Sul de Pequena Dimensão	Natural	4,98
		PT05TEJ1115	afluente da Ribeira de Canha	Depósitos Sedimentares do Tejo e Sado	Natural	3,79
		PT05TEJ1119	afluente da Ribeira de Canha	Depósitos Sedimentares do Tejo e Sado	Natural	3,80
		PT05TEJ1122	Ribeira de Cuncos	Depósitos Sedimentares do Tejo e Sado	Natural	5,43
		PT05TEJ1125	Ribeira de Canha	Rios do Sul de Média-Grande Dimensão	Natural	34,58
		PT05TEJ1132	Ribeira de Cuncos	Rios do Sul de Pequena Dimensão	Natural	6,32
		PT05TEJ1133	Rio Almansor	Rios do Sul de Pequena Dimensão	Natural	4,18
		PT05TEJ1135	Ribeira da Laje	Rios do Sul de Pequena Dimensão	Natural	7,05
		PT05TEJ1140	Rio Almansor (HMWB - Jusante B. Minutos)	Rios do Sul de Pequena Dimensão	Fortemente modificada	1,23
		PT05TEJ1141	Ribeiro do Matoso	Rios do Sul de Pequena Dimensão	Natural	2,13
PT05TEJ1143	Ribeiro da Serra	Rios do Sul de Pequena Dimensão	Natural	2,23		
PT05TEJ1147	Ribeira da Giesteira	Rios do Sul de Pequena Dimensão	Natural	7,64		
T e		PT05TEJ1187A	Ribeira das Vinhas	Rios Montanhosos do Sul	Natural	6,87

Bacia	Sub-bacia	Código	Designação	Tipologia	Natureza	Comprimento (km)
	Costeiras entre o Oeste 2 e o Tejo	PT05TEJ1189	Ribeira de Manique	Rios Montanhosos do Sul	Natural	7,77
Tejo	Divor	PT05TEJ1045	Ribeira do Divor	Depósitos Sedimentares do Tejo e Sado	Natural	63,29
		PT05TEJ1068	Ribeira da Fanica	Depósitos Sedimentares do Tejo e Sado	Natural	27,70
		PT05TEJ1079	afluente da Ribeira das Barrosas	Depósitos Sedimentares do Tejo e Sado	Natural	5,02
		PT05TEJ1088	Ribeira do Divor	Rios do Sul de Média-Grande Dimensão	Natural	17,47
		PT05TEJ1089	Ribeira dos Fretos	Rios do Sul de Pequena Dimensão	Natural	3,60
		PT05TEJ1091	Ribeira da Fanica	Depósitos Sedimentares do Tejo e Sado	Natural	4,95
		PT05TEJ1093	Ribeira da Perdiz	Rios do Sul de Pequena Dimensão	Natural	2,05
		PT05TEJ1094	Ribeira da Fanica	Rios do Sul de Pequena Dimensão	Natural	21,13
		PT05TEJ1096	Ribeira das Barrosas	Rios do Sul de Pequena Dimensão	Natural	9,24
		PT05TEJ1103	Ribeira do Cabido	Rios do Sul de Pequena Dimensão	Natural	12,70
		PT05TEJ1104	Ribeira do Divor (HMWB - Jusante B. Divor)	Rios do Sul de Pequena Dimensão	Fortemente modificada	12,41
		PT05TEJ1106	Ribeira de Arraiolos	Rios do Sul de Pequena Dimensão	Natural	6,43
		PT05TEJ1113	Ribeira do Cabido (HMWB - Jusante B. Cristãos Novos)	Rios do Sul de Pequena Dimensão	Fortemente modificada	5,33
		PT05TEJ1120	Ribeira do Cabido	Rios do Sul de Pequena Dimensão	Natural	2,19
		PT05TEJ1134	Ribeira do Divor	Rios do Sul de Pequena Dimensão	Natural	2,08
Tejo	Erges	PT05TEJ0760	Rio Bazágueda	Rios do Norte de Pequena Dimensão	Natural	10,75
		PT05TEJ0777	Rio Bazágueda	Rios do Norte de Pequena Dimensão	Natural	27,69
		PT05TEJ0779I	Rio Torto	Rios do Norte de Pequena Dimensão	Natural	9,29
		PT05TEJ0781	Ribeira da Nave do Peixe	Rios do Norte de Pequena Dimensão	Natural	6,72
		PT05TEJ0786I	Rio Erges	Rios do Norte de Média-Grande Dimensão	Natural	14,92
		PT05TEJ0786N	Rio Bazágueda	Rios do Norte de Média-Grande Dimensão	Natural	11,43
		PT05TEJ0787	Ribeira da Nave	Rios do Sul de Pequena Dimensão	Natural	7,13
		PT05TEJ0815	Ribeiro Galvão	Rios do Sul de Pequena Dimensão	Natural	9,87
		PT05TEJ0829	Ribeira de Arades	Rios do Sul de Pequena Dimensão	Natural	21,45
		PT05TEJ0847	Ribeiro de São Domingos	Rios do Sul de Pequena Dimensão	Natural	2,27
		PT05TEJ0857	Ribeira de Santa Marina	Rios do Sul de Pequena Dimensão	Natural	4,72
		PT05TEJ0864I	Rio Erges	Rios do Sul de Média-Grande Dimensão	Natural	43,92
		PT05TEJ0865	Ribeira de Enchacana	Rios do Sul de Pequena Dimensão	Natural	18,55
		PT05TEJ0891I	Rio Erges	Rios do Sul de Média-Grande Dimensão	Natural	14,24
		T e	Grande	PT05TEJ1010	Ribeira de Vide	Rios do Sul de Pequena Dimensão

Bacia	Sub-bacia	Código	Designação	Tipologia	Natureza	Comprimento (km)
Tejo		PT05TEJ1011A	Ribeiro da Provença	Rios do Sul de Pequena Dimensão	Natural	2,29
		PT05TEJ1012	Ribeira Grande	Rios do Sul de Pequena Dimensão	Natural	31,60
		PT05TEJ1014	Ribeira dos Arneiros	Rios do Sul de Pequena Dimensão	Natural	5,13
		PT05TEJ1016	Ribeira de Lupe	Rios do Sul de Pequena Dimensão	Natural	13,62
		PT05TEJ1018A	Ribeira de Ana Loura (HMWB - Jusante Bs. Veiros e Condes (Sousel))	Rios do Sul de Média-Grande Dimensão	Fortemente modificada	23,62
		PT05TEJ1018C	Ribeira Grande	Rios do Sul de Média-Grande Dimensão	Natural	57,22
		PT05TEJ1020	Ribeiro das Vinhas	Rios do Sul de Pequena Dimensão	Natural	7,37
		PT05TEJ1021A	Ribeira da Caniceira	Rios do Sul de Pequena Dimensão	Natural	1,97
		PT05TEJ1024A	Ribeira de Sousel	Rios do Sul de Média-Grande Dimensão	Natural	14,05
		PT05TEJ1026	Ribeira da Leca	Rios do Sul de Pequena Dimensão	Natural	9,95
		PT05TEJ1037	Ribeiro da Samarra	Rios do Sul de Pequena Dimensão	Natural	10,49
		PT05TEJ1043	Ribeira de Sousel	Rios do Sul de Pequena Dimensão	Natural	28,40
		PT05TEJ1052	Ribeira das Hortas	Rios do Sul de Pequena Dimensão	Natural	3,53
		PT05TEJ1053	Ribeira do Almuro	Rios do Sul de Pequena Dimensão	Natural	29,60
		PT05TEJ1055A	Ribeira da Alcravissa	Rios do Sul de Pequena Dimensão	Natural	11 020,28
		PT05TEJ1055B	Ribeira de Ana Loura	Rios do Sul de Pequena Dimensão	Natural	5 613,23
Tejo	Maior	PT05TEJ1022	Vala da Azambuja	Depósitos Sedimentares do Tejo e Sado	Natural	254,57
Tejo	Nabão	PT05TEJ0838	Rio Nabão	Depósitos Sedimentares do Tejo e Sado	Natural	17,24
		PT05TEJ0845	afluente do Rio Nabão	Depósitos Sedimentares do Tejo e Sado	Natural	2,38
		PT05TEJ0854	Ribeira de Ansião	Depósitos Sedimentares do Tejo e Sado	Natural	2,23
		PT05TEJ0874	Ribeira do Fárrio	Depósitos Sedimentares do Tejo e Sado	Natural	7,58
		PT05TEJ0879	Ribeiro das Quebradas	Depósitos Sedimentares do Tejo e Sado	Natural	15,00
		PT05TEJ0882	Ribeira do Olival	Depósitos Sedimentares do Tejo e Sado	Natural	42,81
		PT05TEJ0889	Ribeira de Sabacheira	Depósitos Sedimentares do Tejo e Sado	Natural	24,39
		PT05TEJ0890	Ribeira do Chão das Eiras	Depósitos Sedimentares do Tejo e Sado	Natural	12,64
		PT05TEJ0898	Rio Nabão	Depósitos Sedimentares do Tejo e Sado	Natural	51,50
		PT05TEJ0907	Cova da Areia	Depósitos Sedimentares do Tejo e Sado	Natural	3,33
Tejo	Nabão	PT05TEJ0917	Rio Nabão	Depósitos Sedimentares do Tejo e Sado	Natural	26,27
		PT05TEJ0923	Rio Nabão	Depósitos Sedimentares do Tejo e Sado	Natural	73,54
T e	Ocreza	PT05TEJ0806	Rio Ocreza	Rios do Norte de Pequena Dimensão	Natural	5,41

Bacia	Sub-bacia	Código	Designação	Tipologia	Natureza	Comprimento (km)
		PT05TEJ0820	Rio Ocreza (HMWB - Jusante B. Marateca - Santa Águeda)	Rios do Norte de Pequena Dimensão	Fortemente modificada	4,62
		PT05TEJ0826	Ribeira da Ribeirinha	Rios do Norte de Pequena Dimensão	Natural	18,40
		PT05TEJ0828	Rio Ocreza	Rios do Norte de Pequena Dimensão	Natural	11,54
		PT05TEJ0844	Ribeiro do Freixial	Rios do Sul de Pequena Dimensão	Natural	3,75
		PT05TEJ0852A	Rio Ocreza	Rios do Sul de Média-Grande Dimensão	Natural	18,05
		PT05TEJ0859	Ribeira da Liria	Rios do Sul de Pequena Dimensão	Natural	23,67
		PT05TEJ0885	Rio Ocreza	Rios de Transição Norte-Sul	Natural	238,04
		PT05TEJ0886	Ribeira da Serzedinha	Rios de Transição Norte-Sul	Natural	25,70
		PT05TEJ0893	Ribeira do Esteves	Rios de Transição Norte-Sul	Natural	7,06
		PT05TEJ0903	Ribeira da Malaguarda	Rios de Transição Norte-Sul	Natural	2,56
		PT05TEJ0906	Ribeira da Pracana	Rios de Transição Norte-Sul	Natural	68,30
		PT05TEJ0916	Rio Ocreza (HMWB - Jusante B. Pracana)	Rios de Transição Norte-Sul	Fortemente modificada	3,59
Tejo	Pônsul	PT05TEJ0784	Ribeira do Taveiro	Rios do Norte de Pequena Dimensão	Natural	17,49
		PT05TEJ0788	Ribeira de Ceife	Rios do Norte de Pequena Dimensão	Natural	24,97
		PT05TEJ0789	Ribeira das Taliscas	Rios do Norte de Pequena Dimensão	Natural	37,74
		PT05TEJ0790	Ribeira de Alpreade	Rios do Norte de Pequena Dimensão	Natural	6,37
		PT05TEJ0794	Ribeira da Lapa	Rios do Norte de Pequena Dimensão	Natural	6,65
		PT05TEJ0796	Rio Torto	Rios do Norte de Média-Grande Dimensão	Natural	5,79
		PT05TEJ0797	Ribeira do Taveiro	Rios do Norte de Média-Grande Dimensão	Natural	9,80
		PT05TEJ0802	Ribeira de Alpreade	Rios do Norte de Pequena Dimensão	Natural	29,35
		PT05TEJ0804	Rio Ponsul	Rios do Sul de Pequena Dimensão	Natural	24,57
		PT05TEJ0807	Ribeiro Mourisco	Rios do Sul de Pequena Dimensão	Natural	4,52
		PT05TEJ0808	Ribeiro de Rio de Moinhos	Rios do Sul de Pequena Dimensão	Natural	4,41
		PT05TEJ0811	Rio Ponsul	Rios do Sul de Média-Grande Dimensão	Natural	10,10
		PT05TEJ0813	Rio Torto	Rios do Sul de Média-Grande Dimensão	Natural	13,49
		PT05TEJ0814	Ribeira da Caniça	Rios do Sul de Pequena Dimensão	Natural	5,93
PT05TEJ0817	Ribeira das Fragas	Rios do Sul de Pequena Dimensão	Natural	2,43		
Tejo	Pônsul	PT05TEJ0822	Rio Ponsul (HMWB - Jusante B. Marechal Carmona - Idanha)	Rios do Sul de Média-Grande Dimensão	Fortemente modificada	4,55
		PT05TEJ0823	Ribeira de Alcafozes	Rios do Sul de Pequena Dimensão	Natural	12,17
		PT05TEJ0825	Ribeiro da Lousa	Rios do Sul de Pequena Dimensão	Natural	5,59
		PT05TEJ0832	Ribeira de Oledo	Rios do Sul de Pequena Dimensão	Natural	13,84
		PT05TEJ0835	Ribeiro Freixo	Rios do Sul de Pequena Dimensão	Natural	6,76

Bacia	Sub-bacia	Código	Designação	Tipologia	Natureza	Comprimento (km)
Tejo		PT05TEJ0840	Ribeiro das Caldelas	Rios do Sul de Pequena Dimensão	Natural	4,06
		PT05TEJ0841	Ribeiro do Salgueirinho	Rios do Sul de Pequena Dimensão	Natural	2,35
		PT05TEJ0858	Ribeiro do Povo	Rios do Sul de Pequena Dimensão	Natural	6,65
		PT05TEJ0863	Ribeirinha	Rios do Sul de Pequena Dimensão	Natural	17,43
		PT05TEJ0866	Ribeiro do Vidigal	Rios do Sul de Pequena Dimensão	Natural	15,30
		PT05TEJ0869	Ribeiro do Cagavaio	Rios do Sul de Pequena Dimensão	Natural	10,09
		PT05TEJ0873	Rio Ponsul	Rios do Sul de Média-Grande Dimensão	Natural	58,66
		PT05TEJ0876	Ribeira do Barco	Rios do Sul de Pequena Dimensão	Natural	11,73
		PT05TEJ0878	Ribeira da Alfrívada	Rios do Sul de Pequena Dimensão	Natural	3,05
		PT05TEJ0883	Ribeiro da Farroupinha	Rios do Sul de Pequena Dimensão	Natural	15,64
Tejo	Raia	PT05TEJ1035	Ribeira da Raia (HMWB - Jusante B. Maranhão)	Depósitos Sedimentares do Tejo e Sado	Fortemente modificada	37,38
		PT05TEJ1047	afluente da Ribeira da Raia	Depósitos Sedimentares do Tejo e Sado	Natural	5,24
		PT05TEJ1048	Ribeira da Azenha	Depósitos Sedimentares do Tejo e Sado	Natural	3,16
		PT05TEJ1050	Ribeiro de Mora	Depósitos Sedimentares do Tejo e Sado	Natural	4,22
		PT05TEJ1056	Ribeira de Malalote	Rios do Sul de Pequena Dimensão	Natural	8,52
Tejo	Seda	PT05TEJ0973	Ribeira de Linhais	Rios do Sul de Pequena Dimensão	Natural	21,17
		PT05TEJ0974	Ribeiro do Chocanal	Rios do Sul de Pequena Dimensão	Natural	22,89
		PT05TEJ0975	Ribeira do Cornado	Rios do Sul de Pequena Dimensão	Natural	5,25
		PT05TEJ0977	Ribeira da Enfermaria	Rios do Sul de Pequena Dimensão	Natural	8,50
		PT05TEJ0978	Ribeiro de Almojanda	Rios do Sul de Pequena Dimensão	Natural	9,06
		PT05TEJ0979A	Ribeira de Cujanças	Rios do Sul de Pequena Dimensão	Natural	33,32
		PT05TEJ0982	Ribeira de Seda	Rios do Sul de Pequena Dimensão	Natural	34,17
		PT05TEJ0984	Ribeira do Freixo	Rios do Sul de Pequena Dimensão	Natural	8,08
		PT05TEJ0986	Ribeira de Alfeijós	Rios do Sul de Pequena Dimensão	Natural	16,56
		PT05TEJ0988	Ribeira do Espinheiro	Rios do Sul de Pequena Dimensão	Natural	2,46
		PT05TEJ0989	Ribeiro da Rabaça	Rios do Sul de Pequena Dimensão	Natural	2,16
Tejo	Seda	PT05TEJ0995A	Ribeiro da Enxara	Rios do Sul de Pequena Dimensão	Natural	3,83
		PT05TEJ0997A	Ribeira de Seda	Rios do Sul de Média-Grande Dimensão	Natural	41,38
		PT05TEJ0999A	Ribeiro do Terrujo	Rios do Sul de Pequena Dimensão	Natural	12,99
		PT05TEJ1000	Ribeira de Sarrazola	Rios do Sul de Pequena Dimensão	Natural	34,25
		PT05TEJ1001A	Ribeira de Sarrazola	Rios do Sul de Média-Grande Dimensão	Natural	3,65
		PT05TEJ1027A	Ribeira de Alcôrrego	Rios do Sul de Pequena Dimensão	Natural	28,82

Bacia	Sub-bacia	Código	Designação	Tipologia	Natureza	Comprimento (km)
Tejo		PT05TEJ1042A	Ribeira de Seda (HMWB - Jusante B. Maranhão)	Rios do Sul de Média-Grande Dimensão	Fortemente modificada	7,60
		PT05TEJ1049	Ribeira da Reforminha	Rios do Sul de Pequena Dimensão	Natural	3,67
		PT05TEJ1051	Ribeira de Almadafe	Rios do Sul de Média-Grande Dimensão	Natural	18,68
		PT05TEJ1054	Ribeira da Abrunheira	Rios do Sul de Pequena Dimensão	Natural	5,64
		PT05TEJ1057	Ribeira de Tera	Depósitos Sedimentares do Tejo e Sado	Natural	4,57
		PT05TEJ1058	Ribeira de Almadafe	Depósitos Sedimentares do Tejo e Sado	Natural	7,83
		PT05TEJ1065	Ribeira de Tera	Rios do Sul de Média-Grande Dimensão	Natural	12,10
		PT05TEJ1066	Ribeira da Fonte	Rios do Sul de Pequena Dimensão	Natural	2,30
		PT05TEJ1067B	Ribeira de Almadafe (HMWB - Jusante B. Pouca Roupa)	Rios do Sul de Pequena Dimensão	Fortemente modificada	7,89
		PT05TEJ1067C	Ribeira da Jordana	Rios do Sul de Pequena Dimensão	Natural	9,68
		PT05TEJ1067D	Ribeira de Almadafe	Rios do Sul de Pequena Dimensão	Natural	5,66
		PT05TEJ1076	Ribeira de Tera	Rios do Sul de Média-Grande Dimensão	Natural	43,28
		PT05TEJ1078	Ribeira da Cré	Rios do Sul de Pequena Dimensão	Natural	9,14
		PT05TEJ1081	Ribeira das Covas	Rios do Sul de Pequena Dimensão	Natural	2,85
		PT05TEJ1084	Ribeira das Cavaleiras	Rios do Sul de Pequena Dimensão	Natural	4,74
		PT05TEJ1085	Ribeiro do Freixo	Rios do Sul de Pequena Dimensão	Natural	29,13
		PT05TEJ1086	Ribeira da Fargela	Rios do Sul de Pequena Dimensão	Natural	15,27
		PT05TEJ1090	Ribeiro do Ramilo	Rios do Sul de Pequena Dimensão	Natural	4,47
		PT05TEJ1092	Ribeiro da Gudinheira	Rios do Sul de Pequena Dimensão	Natural	8,29
		PT05TEJ1098	afluente da Ribeira de Tera	Rios do Sul de Pequena Dimensão	Natural	3,97
PT05TEJ1099	Ribeira da Vila	Rios do Sul de Pequena Dimensão	Natural	7,09		
PT05TEJ1101	Ribeira de Vale de Corvos	Rios do Sul de Pequena Dimensão	Natural	4,38		
PT05TEJ1102	Ribeira de Tera	Rios do Sul de Pequena Dimensão	Natural	19,63		
Tejo	Sever	PT05TEJ0905I	Rio Sever	Rios do Sul de Média-Grande Dimensão	Natural	9,17
Tejo	Sever	PT05TEJ0908	Ribeira de São João	Rios do Sul de Pequena Dimensão	Natural	18,89
		PT05TEJ0911	Ribeira da Vide	Rios do Sul de Pequena Dimensão	Natural	8,12
		PT05TEJ0918I	Rio Sever	Rios Montanhosos do Sul	Natural	28,49
		PT05TEJ0918N	Rio Sever	Rios Montanhosos do Sul	Natural	13,49
		PT05TEJ0921	Ribeira da Vide	Rios Montanhosos do Sul	Natural	9,75
		PT05TEJ0926	Ribeira da Fragusta	Rios Montanhosos do Sul	Natural	7,27
		PT05TEJ0929	Ribeira de São João	Rios Montanhosos do Sul	Natural	5,06
		PT05TEJ0931	Ribeira de Cabril	Rios Montanhosos do Sul	Natural	6,98

Bacia	Sub-bacia	Código	Designação	Tipologia	Natureza	Comprimento (km)
		PT05TEJ0963	afluente da Ribeira do Porto da Espada (HMWB - Jusante B. Apartadura)	Rios Montanhosos do Sul	Fortemente modificada	1,31
Tejo	Sôr	PT05TEJ0961	Ribeira de Sôr	Rios do Sul de Pequena Dimensão	Natural	34,86
		PT05TEJ0962	Ribeira do Monte da Pedra	Rios do Sul de Pequena Dimensão	Natural	8,03
		PT05TEJ0965	Ribeira de Sepelheira	Rios do Sul de Pequena Dimensão	Natural	10,41
		PT05TEJ0966	Ribeira da Salgueira	Rios do Sul de Pequena Dimensão	Natural	20,75
		PT05TEJ0967	Ribeira de Margem	Rios do Sul de Pequena Dimensão	Natural	11,68
		PT05TEJ0969	afluente da Ribeira de Sôr	Rios do Sul de Pequena Dimensão	Natural	4,32
		PT05TEJ0976	Ribeira de Longomel	Rios do Sul de Pequena Dimensão	Natural	16,72
		PT05TEJ0980	Ribeira do Vale do Bispo	Rios do Sul de Pequena Dimensão	Natural	19,14
		PT05TEJ0985	Ribeira do Vale da Bica	Rios do Sul de Pequena Dimensão	Natural	4,43
		PT05TEJ0987	Ribeira de Vale de Boi	Rios do Sul de Pequena Dimensão	Natural	10,66
		PT05TEJ0990	Ribeira de Marvila	Rios do Sul de Pequena Dimensão	Natural	2,25
		PT05TEJ0992	Ribeira de Sôr	Rios do Sul de Média-Grande Dimensão	Natural	43,52
		PT05TEJ0993	Ribeira de Vinhas	Rios do Sul de Pequena Dimensão	Natural	10,53
		PT05TEJ0996	Ribeira de Rosquete	Rios do Sul de Pequena Dimensão	Natural	14,62
		PT05TEJ1005	Ribeira de Santa Margarida	Rios do Sul de Pequena Dimensão	Natural	21,58
		PT05TEJ1006	Vale de Barbeiros	Rios do Sul de Pequena Dimensão	Natural	4,14
		PT05TEJ1008	Ribeira de Santa Margarida	Rios do Sul de Média-Grande Dimensão	Natural	5,36
		PT05TEJ1009	Ribeiro do Cortiço	Rios do Sul de Pequena Dimensão	Natural	3,74
		PT05TEJ1017	afluente da Ribeira de Sôr	Rios do Sul de Pequena Dimensão	Natural	2,36
	PT05TEJ1019	Ribeiro da Margem	Rios do Sul de Pequena Dimensão	Natural	7,97	
		PT05TEJ1034	Ribeira de Sôr (HMWB - Jusante B. Montargil)	Depósitos Sedimentares do Tejo e Sado	Fortemente modificada	13,22
	Sorraia	PT05TEJ1036	afluente do Rio Sorraia	Depósitos Sedimentares do Tejo e Sado	Natural	12,94
Tejo	Sorraia	PT05TEJ1007	Ribeiro do Arrão	Depósitos Sedimentares do Tejo e Sado	Natural	7,77
		PT05TEJ1039	Ribeira do Trejoito	Depósitos Sedimentares do Tejo e Sado	Natural	9,29
		PT05TEJ1044	Ribeira da Erra	Depósitos Sedimentares do Tejo e Sado	Natural	57,34
		PT05TEJ1046	Pego da Rainha	Depósitos Sedimentares do Tejo e Sado	Natural	2,79
		PT05TEJ1060	Ribeira do Trejoito	Depósitos Sedimentares do Tejo e Sado	Natural	22,11
		PT05TEJ1061	Ribeira do Vale de Poços	Depósitos Sedimentares do Tejo e Sado	Natural	29,77

Bacia	Sub-bacia	Código	Designação	Tipologia	Natureza	Comprimento (km)
Tejo		PT05TEJ1062	afluente da Ribeira do Vale de Poços (HMWB - Jusante Aç. Vale de Poços)	Depósitos Sedimentares do Tejo e Sado	Fortemente modificada	3,74
		PT05TEJ1071A	Ribeira do Vale Cobrão	Depósitos Sedimentares do Tejo e Sado	Natural	11,86
		PT05TEJ1071B	Ribeira Vale dos Aivados	Depósitos Sedimentares do Tejo e Sado	Natural	4,93
		PT05TEJ1071D	Vala do Cobrão (HMWB - Jusante B. Vale Cobrão)	Depósitos Sedimentares do Tejo e Sado	Fortemente modificada	17,55
		PT05TEJ1072A1	Rio Sorraia (HMWB - Jusante Bs. Maranhão e Montargil)	Depósitos Sedimentares do Tejo e Sado	Fortemente modificada	79,16
		PT05TEJ1073	Ribeiro do Vale de Poços	Depósitos Sedimentares do Tejo e Sado	Natural	10,87
		PT05TEJ1080	Vala do Paúl das Lavoeiras	Depósitos Sedimentares do Tejo e Sado	Natural	6,68
		PT05TEJ1082A	Vala Real das Portas Novas	Depósitos Sedimentares do Tejo e Sado	Natural	9,33
Tejo	Tejo	PT05TEJ0837	Ribeira da Touliça	Rios do Sul de Pequena Dimensão	Natural	3,26
		PT05TEJ0846	Ribeira do Aravil	Rios do Sul de Pequena Dimensão	Natural	35,52
		PT05TEJ0855	Ribeira da Toulica (HMWB - Jusante B. Toulica)	Rios do Sul de Pequena Dimensão	Fortemente modificada	10,40
		PT05TEJ0862	Ribeiro do Vale do Gamo	Rios do Sul de Pequena Dimensão	Natural	5,63
		PT05TEJ0867	Ribeiro da Rata	Rios do Sul de Pequena Dimensão	Natural	5,82
		PT05TEJ0868	Ribeiro do Gonçalão	Rios do Sul de Pequena Dimensão	Natural	3,79
		PT05TEJ0872	Ribeiro do Salgueiral	Rios do Sul de Pequena Dimensão	Natural	3,98
		PT05TEJ0880	Ribeira do Freixo	Rios do Sul de Pequena Dimensão	Natural	15,35
		PT05TEJ0884	Ribeiro da Velha	Rios do Sul de Pequena Dimensão	Natural	3,93
		PT05TEJ0887	Ribeiro do Campo	Rios do Sul de Pequena Dimensão	Natural	8,06
		PT05TEJ0888	Ribeira do Aravil	Rios do Sul de Média-Grande Dimensão	Natural	26,58
		PT05TEJ0892	Ribeiro Manhel	Rios do Sul de Pequena Dimensão	Natural	13,54
		PT05TEJ0895A	Ribeirão	Rios do Sul de Pequena Dimensão	Natural	3,93
		PT05TEJ0896A	Ribeira do Açafal	Rios do Sul de Pequena Dimensão	Natural	36,72
Tejo	Tejo	PT05TEJ0897	Ribeira do Marmelal	Rios do Sul de Pequena Dimensão	Natural	10,10
		PT05TEJ0900A	Ribeira de Ficalho	Rios do Sul de Pequena Dimensão	Natural	5,92
		PT05TEJ0901A	Ribeira de Fivenro	Rios do Sul de Pequena Dimensão	Natural	25,14
		PT05TEJ0904A	Ribeira de Nisa	Rios do Sul de Pequena Dimensão	Natural	29,35
		PT05TEJ0909	Ribeira das Eiras	Rios de Transição Norte-Sul	Natural	27,47
		PT05TEJ0912A	Ribeira de Palhais	Rios do Sul de Pequena Dimensão	Natural	11,52
		PT05TEJ0915	Ribeira de Figueiró	Rios do Sul de Média-Grande Dimensão	Natural	10,47
		PT05TEJ0919	Ribeira de Nisa (HMWB - Jusante Aç. Poio)	Rios do Sul de Média-Grande Dimensão	Fortemente modificada	2,21

Bacia	Sub-bacia	Código	Designação	Tipologia	Natureza	Comprimento (km)
Tejo	Tejo	PT05TEJ0920	Ribeiro do Pai Anes	Rios do Sul de Pequena Dimensão	Natural	4,69
		PT05TEJ0922	Ribeira do Alvorão	Depósitos Sedimentares do Tejo e Sado	Natural	6,98
		PT05TEJ0925	Ribeira de Figueiró	Rios do Sul de Pequena Dimensão	Natural	29,89
		PT05TEJ0927	Ribeira da Alferreira	Rios do Sul de Pequena Dimensão	Natural	15,17
		PT05TEJ0928	Vale Escuro	Depósitos Sedimentares do Tejo e Sado	Natural	2,50
		PT05TEJ0930	Ribeira de Belver	Rios de Transição Norte-Sul	Natural	3,85
		PT05TEJ0932	Ribeira das Eiras	Rios de Transição Norte-Sul	Natural	13,13
		PT05TEJ0933	Ribeira de Canas	Rios de Transição Norte-Sul	Natural	8,89
		PT05TEJ0934	Ribeira de Arcês	Rios de Transição Norte-Sul	Natural	16,39
		PT05TEJ0937	Ribeira de Árgea	Depósitos Sedimentares do Tejo e Sado	Natural	2,80
		PT05TEJ0938	Ribeira da Ponte da Pedra	Depósitos Sedimentares do Tejo e Sado	Natural	12,74
		PT05TEJ0940	Ribeira da Pucariça	Depósitos Sedimentares do Tejo e Sado	Natural	3,45
		PT05TEJ0942	Rio Tejo (HMWB - Jusante B. Belver)	Grande Rio do Centro (Rio Tejo)	Fortemente modificada	38,16
		PT05TEJ0943	Ribeira da Lampreia	Depósitos Sedimentares do Tejo e Sado	Natural	9,79
		PT05TEJ0944	Ribeira de Rio de Moinhos	Depósitos Sedimentares do Tejo e Sado	Natural	4,72
		PT05TEJ0945	Ribeira do Rio Frio	Rios de Transição Norte-Sul	Natural	10,53
		PT05TEJ0946	Ribeira do Fernando	Depósitos Sedimentares do Tejo e Sado	Natural	12,44
		PT05TEJ0947	Ribeira de Alferrarede	Rios de Transição Norte-Sul	Natural	19,12
		PT05TEJ0948	Ribeira das Boas Eiras	Rios de Transição Norte-Sul	Natural	18,99
		PT05TEJ0949	Ribeira do Carregal	Depósitos Sedimentares do Tejo e Sado	Natural	9,28
		PT05TEJ0950	Ribeira do Carvalho	Rios Montanhosos do Sul	Natural	3,52
		PT05TEJ0951	Ribeira de Alcolobra	Depósitos Sedimentares do Tejo e Sado	Natural	19,30
		PT05TEJ0952	Ribeira da Foz	Depósitos Sedimentares do Tejo e Sado	Natural	17,55
		PT05TEJ0953	Ribeira de Tancos	Depósitos Sedimentares do Tejo e Sado	Natural	2,98
		PT05TEJ0954	Ribeira de Coalhos	Depósitos Sedimentares do Tejo e Sado	Natural	13,49
		PT05TEJ0955	Ribeira de Fernão Dias	Depósitos Sedimentares do Tejo e Sado	Natural	2,75
		PT05TEJ0956	Ribeira de Abrançalha	Depósitos Sedimentares do Tejo e Sado	Natural	6,50
		PT05TEJ0957	Ribeira de Nisa	Rios Montanhosos do Sul	Natural	26,07
PT05TEJ0958	Rio Torto	Depósitos Sedimentares do Tejo e Sado	Natural	34,31		
PT05TEJ0959	Ribeira da Ponte da Pedra	Depósitos Sedimentares do Tejo e Sado	Natural	4,55		
PT05TEJ0960	Ribeira do Vale do Casal Velho	Depósitos Sedimentares do Tejo e Sado	Natural	15,81		

Bacia	Sub-bacia	Código	Designação	Tipologia	Natureza	Comprimento (km)
		PT05TEJ0968	Rio Almonda	Depósitos Sedimentares do Tejo e Sado	Natural	51,73
		PT05TEJ0970	Rio Alviela	Depósitos Sedimentares do Tejo e Sado	Natural	85,06
		PT05TEJ0981	Vala de Alvisquer	Depósitos Sedimentares do Tejo e Sado	Natural	16,66
		PT05TEJ0983	Ribeiro de Cabanas	Depósitos Sedimentares do Tejo e Sado	Natural	20,02
		PT05TEJ0991	Ribeira do Chouto	Depósitos Sedimentares do Tejo e Sado	Natural	20,36
		PT05TEJ0994	Ribeira do Vale da Fonte da Moça	Depósitos Sedimentares do Tejo e Sado	Natural	5,47
		PT05TEJ0998	Vala de Alpiarça	Depósitos Sedimentares do Tejo e Sado	Natural	99,32
		PT05TEJ1002	Ribeira de Muge	Depósitos Sedimentares do Tejo e Sado	Natural	97,82
		PT05TEJ1003A	afluente da Ribeira de Muge	Depósitos Sedimentares do Tejo e Sado	Natural	3,99
		PT05TEJ1004	Ribeira da Lamarosa	Depósitos Sedimentares do Tejo e Sado	Natural	10,68
		PT05TEJ1013	Ribeira da Lamarosa	Depósitos Sedimentares do Tejo e Sado	Natural	19,17
		PT05TEJ1023	Rio Tejo	Grande Rio do Centro (Rio Tejo)	Natural	76,16
		PT05TEJ1025	Vala de Salvaterra (HMWB - Jusante B. Magos)	Depósitos Sedimentares do Tejo e Sado	Fortemente modificada	16,00
		PT05TEJ1028	Rio da Ota	Depósitos Sedimentares do Tejo e Sado	Natural	75,72
		PT05TEJ1029	Rio Tejo	Grande Rio do Centro (Rio Tejo)	Natural	11,01
		PT05TEJ1031	Ribeira do Vale do Zebro	Depósitos Sedimentares do Tejo e Sado	Natural	5,77
		PT05TEJ1032A	Vala do Carregado	Depósitos Sedimentares do Tejo e Sado	Natural	27,77
		PT05TEJ1038	Ribeira de Magos	Depósitos Sedimentares do Tejo e Sado	Natural	20,25
		PT05TEJ1064	Ribeira de Santo António	Depósitos Sedimentares do Tejo e Sado	Natural	2,56
		PT05TEJ1070A	Ribeira da Silveira	Depósitos Sedimentares do Tejo e Sado	Natural	6,33
Tejo	Tejo	PT05TEJ1095	Rio Trancão	Depósitos Sedimentares do Tejo e Sado	Natural	82,34
		PT05TEJ1111A1	afluente do Rio Tejo	Depósitos Sedimentares do Tejo e Sado	Natural	12,24
		PT05TEJ1114A	Ribeira Vale Michões	Depósitos Sedimentares do Tejo e Sado	Natural	17,25
		PT05TEJ1118A	Vala da Asseiceira (HMWB - Jusante B. Venda Velha)	Depósitos Sedimentares do Tejo e Sado	Fortemente modificada	8,66
		PT05TEJ1123	Rio Jamor	Depósitos Sedimentares do Tejo e Sado	Natural	14,99
		PT05TEJ1124	Ribeira de Alcântara	Depósitos Sedimentares do Tejo e Sado	Fortemente modificada	9,11
		PT05TEJ1126	Ribeira dos Ossos	Depósitos Sedimentares do Tejo e Sado	Natural	12,71
		PT05TEJ1127A	Ribeira de Algés	Depósitos Sedimentares do Tejo e Sado	Natural	2,12

Bacia	Sub-bacia	Código	Designação	Tipologia	Natureza	Comprimento (km)
Tejo		PT05TEJ1130A	Ribeira das Parreiras	Depósitos Sedimentares do Tejo e Sado	Natural	12,28
		PT05TEJ1131	Vala Real de Malpique	Depósitos Sedimentares do Tejo e Sado	Natural	6,13
		PT05TEJ1136	Vala de Asseiceira	Depósitos Sedimentares do Tejo e Sado	Natural	35,26
		PT05TEJ1137	afluente da Vala de Asseiceira	Depósitos Sedimentares do Tejo e Sado	Natural	6,39
		PT05TEJ1138	Vala da Salgueirinha	Depósitos Sedimentares do Tejo e Sado	Natural	23,29
		PT05TEJ1144A	Rio da Moita	Depósitos Sedimentares do Tejo e Sado	Natural	7,24
		PT05TEJ1145A	Vala da Sobreda	Depósitos Sedimentares do Tejo e Sado	Natural	5,64
		PT05TEJ1146A	Vala de Santa Marta	Depósitos Sedimentares do Tejo e Sado	Natural	4,04
		PT05TEJ1148A	Rio Judeu	Depósitos Sedimentares do Tejo e Sado	Natural	3,05
		PT05TEJ1149	Rio Coina	Depósitos Sedimentares do Tejo e Sado	Natural	17,80
Tejo	Zêzere	PT05TEJ0740	Rio Zêzere	Rios Montanhosos do Norte	Natural	13,07
		PT05TEJ0741	Ribeira de Famalicão	Rios do Norte de Pequena Dimensão	Natural	3,26
		PT05TEJ0742	Rio Zêzere	Rios do Norte de Pequena Dimensão	Natural	13,92
		PT05TEJ0743	Ribeira da Gaia	Rios do Norte de Pequena Dimensão	Natural	26,34
		PT05TEJ0744	Rio de Beijames	Rios Montanhosos do Norte	Natural	7,74
		PT05TEJ0745	Ribeira das Inguias	Rios do Norte de Pequena Dimensão	Natural	28,76
		PT05TEJ0746	Ribeira de Corges	Rios Montanhosos do Norte	Natural	5,76
		PT05TEJ0747	Ribeira de Caria	Rios do Norte de Pequena Dimensão	Natural	19,92
		PT05TEJ0748	Ribeiro do Arrebetão	Rios do Norte de Pequena Dimensão	Natural	2,25
		PT05TEJ0749	Ribeira de Alforfa	Rios Montanhosos do Norte	Natural	2,08
		PT05TEJ0750	Ribeira de Cortes	Rios Montanhosos do Norte	Natural	4,80
		PT05TEJ0751	Rio Zêzere	Rios do Norte de Média-Grande Dimensão	Natural	42,18
		PT05TEJ0752	Ribeira da Meimoa	Rios do Norte de Pequena Dimensão	Natural	7,82
Tejo	Zêzere	PT05TEJ0754	Ribeira de Corges	Rios do Norte de Pequena Dimensão	Natural	6,72
		PT05TEJ0755	Ribeira do Vale da Senhora da Póvoa	Rios do Norte de Pequena Dimensão	Natural	11,12
		PT05TEJ0756	Ribeira do Casteleiro	Rios do Norte de Pequena Dimensão	Natural	17,54
		PT05TEJ0757	Ribeira da Meimoa	Rios do Norte de Pequena Dimensão	Natural	3,39
		PT05TEJ0758	Ribeira da Meimoa (HMWB - Jusante B. Meimoa)	Rios do Norte de Pequena Dimensão	Fortemente modificada	6,55
		PT05TEJ0759	Rio Zêzere	Rios do Norte de Média-Grande Dimensão	Natural	8,10
		PT05TEJ0761	Ribeira do Paul	Rios do Norte de Pequena Dimensão	Natural	23,84
		PT05TEJ0762	Ribeira dos Lobos	Rios do Norte de Pequena Dimensão	Natural	6,63
		PT05TEJ0763	Rio Zêzere	Rios do Norte de Média-Grande Dimensão	Natural	5,30
		PT05TEJ0764	Ribeira da Meimoa	Rios do Norte de Média-Grande Dimensão	Natural	39,40

Bacia	Sub-bacia	Código	Designação	Tipologia	Natureza	Comprimento (km)		
Tejo	Zêzere	PT05TEJ0765	Ribeira do Braçal	Rios do Norte de Pequena Dimensão	Natural	5,64		
		PT05TEJ0766	Ribeiro das Pedras	Rios do Norte de Pequena Dimensão	Natural	3,80		
		PT05TEJ0767	Ribeira da Pouca Farinha	Rios do Norte de Pequena Dimensão	Natural	8,68		
		PT05TEJ0768	Ribeira dos Enxames	Rios do Norte de Pequena Dimensão	Natural	4,05		
		PT05TEJ0769	Ribeira de Porsim	Rios do Norte de Pequena Dimensão	Natural	10,80		
		PT05TEJ0770	Rio Zêzere	Rios do Norte de Média-Grande Dimensão	Natural	7,13		
		PT05TEJ0771	Rio Zêzere	Rios do Norte de Média-Grande Dimensão	Natural	5,65		
		PT05TEJ0772	Ribeira de Ximassas	Rios do Norte de Pequena Dimensão	Natural	18,21		
		PT05TEJ0773	Ribeira de Casegas	Rios do Norte de Pequena Dimensão	Natural	8,46		
		PT05TEJ0774	Ribeira do Paul	Rios do Norte de Média-Grande Dimensão	Natural	10,60		
		PT05TEJ0775	Ribeira de Porsim	Rios do Norte de Pequena Dimensão	Natural	12,04		
		PT05TEJ0776	Ribeira do Moinho	Rios do Norte de Pequena Dimensão	Natural	3,27		
		PT05TEJ0778	Ribeira das Casinhas	Rios do Norte de Pequena Dimensão	Natural	2,23		
		PT05TEJ0780	Rio Unhais Velho	Rios de Transição Norte-Sul	Natural	4,50		
		PT05TEJ0782	Ribeiro da Póvoa da Raposeira	Rios do Norte de Pequena Dimensão	Natural	2,91		
		PT05TEJ0785	Rio Zêzere	Rios do Norte de Média-Grande Dimensão	Natural	24,77		
		PT05TEJ0791	Ribeira de Praçais	Rios de Transição Norte-Sul	Natural	12,56		
		PT05TEJ0792	Ribeiro das Bogas	Rios de Transição Norte-Sul	Natural	24,68		
		PT05TEJ0793	Ribeira do Carvalho	Rios de Transição Norte-Sul	Natural	8,74		
		PT05TEJ0795	Ribeira da Loisa	Rios de Transição Norte-Sul	Natural	8,39		
		PT05TEJ0798	Rio Zêzere	Rios de Transição Norte-Sul	Natural	22,93		
		PT05TEJ0799	Rio Unhais (HMWB - Jusante B. Santa Luzia)	Rios de Transição Norte-Sul	Fortemente modificada	31,36		
				PT05TEJ0800	Ribeira da Foz	Rios de Transição Norte-Sul	Natural	4,33
				PT05TEJ0801	Ribeiro da Água de Alta	Rios de Transição Norte-Sul	Natural	4,13
				PT05TEJ0803	Ribeira do Sinhel	Rios de Transição Norte-Sul	Natural	10,17
				PT05TEJ0805	Ribeira das Casas da Zebreira	Rios de Transição Norte-Sul	Natural	23,07
				PT05TEJ0809	Ribeira do Amioso	Rios de Transição Norte-Sul	Natural	3,78
				PT05TEJ0810	Ribeira de Sendinho	Rios de Transição Norte-Sul	Natural	6,76
				PT05TEJ0812	Ribeira de Mega	Rios de Transição Norte-Sul	Natural	9,47
		PT05TEJ0819	Ribeira da Madeira	Rios de Transição Norte-Sul	Natural	3,23		
		PT05TEJ0821	Ribeira de Alge	Rios de Transição Norte-Sul	Natural	21,09		
		PT05TEJ0827	Ribeira dos Frades	Rios de Transição Norte-Sul	Natural	8,76		
		PT05TEJ0831A	Ribeira de Pêra	Rios de Transição Norte-Sul	Natural	34,73		
		PT05TEJ0833	Ribeira de Alge	Rios de Transição Norte-Sul	Natural	6,82		
		PT05TEJ0834	Ribeira Pequena	Rios de Transição Norte-Sul	Natural	3,93		
		PT05TEJ0839A	Ribeira da Lapa	Rios de Transição Norte-Sul	Natural	6,91		

Bacia	Sub-bacia	Código	Designação	Tipologia	Natureza	Comprimento (km)
		PT05TEJ0843A	Ribeira da Várzea	Rios de Transição Norte-Sul	Natural	7,94
		PT05TEJ0849A	Ribeira da Bouçã	Rios de Transição Norte-Sul	Natural	5,89
		PT05TEJ0851A	Ribeira Madre	Rios de Transição Norte-Sul	Natural	1,99
		PT05TEJ0856A	Ribeira de Alge	Rios de Transição Norte-Sul	Natural	17,85
		PT05TEJ0860	Ribeira da Isna	Rios de Transição Norte-Sul	Natural	7,27
		PT05TEJ0861A	Ribeira da Cerdeira	Rios de Transição Norte-Sul	Natural	7,01
		PT05TEJ0870	Ribeira da Isna	Rios de Transição Norte-Sul	Natural	16,27
		PT05TEJ0871A	Ribeira da Sertã	Rios de Transição Norte-Sul	Natural	117,43
		PT05TEJ0875A	Ribeira da Isna	Rios de Transição Norte-Sul	Natural	59,96
		PT05TEJ0877	Ribeira da Tamolha	Rios de Transição Norte-Sul	Natural	28,12
		PT05TEJ0881A	Ribeiro da Cabrieira	Rios de Transição Norte-Sul	Natural	3,02
		PT05TEJ0902A	Ribeira de Codes	Rios de Transição Norte-Sul	Natural	20,71
		PT05TEJ0941	Rio Zêzere (HMWB - Jusante B. Castelo do Bode)	Depósitos Sedimentares do Tejo e Sado	Fortemente modificada	12,70

A tabela I.2. apresenta as massas de água superficial da categoria albufeiras delimitadas na RH.

Tabela I.2 - Massas de água superficial da categoria albufeiras delimitadas na RH

Bacia	Sub-bacia	Código	Designação	Tipologia	Natureza	Área (km ²)
Ribeiras do Oeste	Oeste 2	PT05RDW1172A	Albufeira de São Domingos	Sul	Fortemente modificada	0,79
Tejo	Almansôr	PT05TEJ1108B	Albufeira da Freixeirinha	Sul	Fortemente modificada	0,82
		PT05TEJ1142	Albufeira dos Minutos	Sul	Fortemente modificada	7,71
Tejo	Divor	PT05TEJ1117	Albufeira de Cristãos Novos	Sul	Fortemente modificada	0,43
		PT05TEJ1128	Albufeira do Divor	Sul	Fortemente modificada	1,89
Tejo	Grande	PT05TEJ1018B	Albufeira de Condes (Sousel)-Herdade da Madalena	Sul	Fortemente modificada	0,56
		PT05TEJ1055C	Albufeira de Veiros	Sul	Fortemente modificada	1,41
Tejo	Ocreza	PT05TEJ0816	Albufeira de Marateca - Santa Águeda	Norte	Fortemente modificada	6,44
		PT05TEJ0910	Albufeira da Pracana	Norte	Fortemente modificada	4,81
Tejo	Pônsul	PT05TEJ0818	Albufeira Marechal Carmona - Idanha	Norte	Fortemente modificada	6,47
Tejo	Seda	PT05TEJ0971	Albufeira da Lameira (Jorge Bastos)	Sul	Fortemente modificada	0,60
		PT05TEJ1030A	Albufeira do Maranhão	Sul	Fortemente modificada	19,33
		PT05TEJ1067A	Albufeira da Pouca Roupa	Sul	Fortemente modificada	0,53
Tejo	Sever	PT05TEJ0964	Albufeira da Apartadura	Norte	Fortemente modificada	0,40
Tejo	Sôr	PT05TEJ1015	Albufeira de Montargil	Sul	Fortemente modificada	14,89
Tejo	Sorraia	PT05TEJ1069	Açude Vale de Poços	Sul	Fortemente modificada	0,77
		PT05TEJ1071C	Albufeira do Vale Cobrão	Sul	Fortemente modificada	1,11
Tejo	Tejo	PT05TEJ0842	Albufeira da Touluca	Norte	Fortemente modificada	0,38

Bacia	Sub-bacia	Código	Designação	Tipologia	Natureza	Área (km ²)
		PT05TEJ0894	Albufeira de Monte Fidalgo (Cedillo)	Curso Principal	Fortemente modificada	13,73
		PT05TEJ0913A	Albufeira do Fratel	Curso Principal	Fortemente modificada	7,10
		PT05TEJ0924A	Albufeira do Poio	Norte	Fortemente modificada	0,77
		PT05TEJ0936	Albufeira de Belver	Curso Principal	Fortemente modificada	2,89
		PT05TEJ0939	Albufeira de Nisa - Póvoa	Norte	Fortemente modificada	2,26
		PT05TEJ1003B	Albufeira do Paúl do Concelho	Sul	Fortemente modificada	0,90
		PT05TEJ1033	Albufeira de Magos	Sul	Fortemente modificada	0,88
		PT05TEJ1129	Albufeira da Venda Velha	Sul	Fortemente modificada	1,02
Tejo	Zêzere	PT05TEJ0753	Albufeira da Meimoa	Norte	Fortemente modificada	2,55
		PT05TEJ0783	Albufeira de Santa Luzia	Norte	Fortemente modificada	2,21
		PT05TEJ0824	Albufeira do Cabril	Norte	Fortemente modificada	18,88
		PT05TEJ0850A	Albufeira da Bouçã	Norte	Fortemente modificada	2,15
		PT05TEJ0914A	Albufeira de Castelo do Bode	Norte	Fortemente modificada	34,74

A tabela I.3 apresenta as massas de água superficial da categoria águas de transição delimitadas na RH.

Tabela I.3 - Massas de água superficial da categoria águas de transição delimitadas na RH

Bacia	Sub-bacia	Código	Designação	Tipologia	Natureza	Área (km ²)
Tejo	Tejo	PT05TEJ1075A1	Tejo-WB4	Estuário mesotidal homogéneo c/ desc irreg de rio	Natural	19,97
		PT05TEJ1100A	Tejo-WB3	Estuário mesotidal homogéneo c/ desc irreg de rio	Natural	13,20
		PT05TEJ1116A	Tejo-WB2	Estuário mesotidal homogéneo c/ desc irreg de rio	Natural	177,85
		PT05TEJ1139A	Tejo-WB1	Estuário mesotidal homogéneo c/ desc irreg de rio	Natural	188,15

A tabela I.4 apresenta as massas de água superficial da categoria águas costeiras delimitadas na RH.

Tabela I.4 - Massas de água superficial da categoria águas costeiras delimitadas na RH

Bacia	Sub-bacia	Código	Designação	Tipologia	Natureza	Área (km ²)
Costeiras	Costeiras do Oeste 2	PTCOST10A	CWB-II-4	Costa Atlântica mesotidal moderadamente exposta	Natural	794,61
	Costeiras entre o Lis e Oeste 2	PTCOST89B	CWB-II-3B	Costa Atlântica mesotidal exposta	Natural	1687,01
	Costeiras entre o Oeste 2 e o Sado	PTCOST11A	CWB-I-4	Costa Atlântica mesotidal moderadamente exposta	Natural	380,05
	Costeiras entre o Tejo e o Sado	PT05SUL1635	Lagoa Albufeira	Lagoa mesotidal semi-fechada	Natural	1,60
Ribeiras do Oeste	Oeste 2	PT05RDW1165A	Lagoa Óbidos WB1	Lagoa mesotidal semi-fechada	Natural	2,26
		PT05RDW1166A	Lagoa Óbidos WB2	Lagoa mesotidal semi-fechada	Natural	4,57

A tabela I.5 apresenta as massas de água subterrânea delimitadas na RH.

Tabela I.5 - Massas de água subterrânea delimitadas na RH

Código	Designação	Área (km ²)
PTA0X1RH5	MACIÇO ANTIGO INDIFERENCIADO DA BACIA DO TEJO	14 268,15
PTA2	ESCUSA	7,70
PTA3	MONFORTE - ALTER DO CHÃO	97,88
PTA4	ESTREMOZ - CANO	202,11
PTO01RH5_C2	ORLA OCIDENTAL INDIFERENCIADO DA BACIA DO TEJO	1 371,85
PTO04RH5	ORLA OCIDENTAL INDIFERENCIADO DAS BACIAS DAS RIBEIRAS DO OESTE	1 801,42
PTO15	OURÉM	315,53
PTO18	MACEIRA	5,06
PTO19	ALPEDRIZ	92,51
PTO20_C2	MACIÇO CALCÁRIO ESTREMENHO	786,36
PTO23	PAÇO	6,39
PTO24	CESAREDA	16,82
PTO25	TORRES VEDRAS	79,83
PTO26	OTA - ALENQUER	9,38
PTO28	PISÕES - ATROZELA	22,09
PTO33	CALDAS DA RAINHA - NAZARÉ	166,04
PTT01RH5	BACIA DO TEJO-SADO INDIFERENCIADO DA BACIA DO TEJO	926,30
PTT1_C2	BACIA DO TEJO-SADO / MARGEM DIREITA	1 644,39
PTT3	BACIA DO TEJO-SADO / MARGEM ESQUERDA	6 875,54
PTT7	ALUVIÕES DO TEJO	1 113,22