

PERFIL DE ÁGUA BALNEAR

<b>NOME</b>	<b>ALBERGARIA DOS FUSOS</b>
<b>CÓDIGO DE IDENTIFICAÇÃO</b>	PTCP7X
<b>NOME DA MASSA DE ÁGUA INTERIOR</b>	Albufeira Alvito

LOCALIZAÇÃO DA ÁGUA BALNEAR E DO PONTO DE MONITORIZAÇÃO			
<b>PAÍS</b>	Portugal	<b>DISTRITO</b>	Beja
		<b>CONCELHO</b>	Cuba
		<b>FREGUESIA</b>	Vila Ruiva
<b>REGIÃO HIDROGRÁFICA</b>		<b>NOME</b>	SADO E MIRA
		<b>CÓDIGO</b>	PTRH6
<b>BACIA HIDROGRÁFICA</b>	Rio Sado		
<b>MASSA DE ÁGUA ONDE A ÁGUA BALNEAR SE INSERE</b>		<b>NOME</b>	Albufeira Alvito
		<b>CÓDIGO</b>	PT06SAD1273
<b>MASSA (S) DE ÁGUA ADJACENTE (S)</b>	Não se aplica		
<b>PONTO DE MONITORIZAÇÃO</b>	LOCAL	LONGITUDE: -7,918023	
	Localidade	LATITUDE: 38,288461	
	Localidade	SISTEMA DE COORDENADAS ETRS89	
	Localidade	(EPSG:4258)	

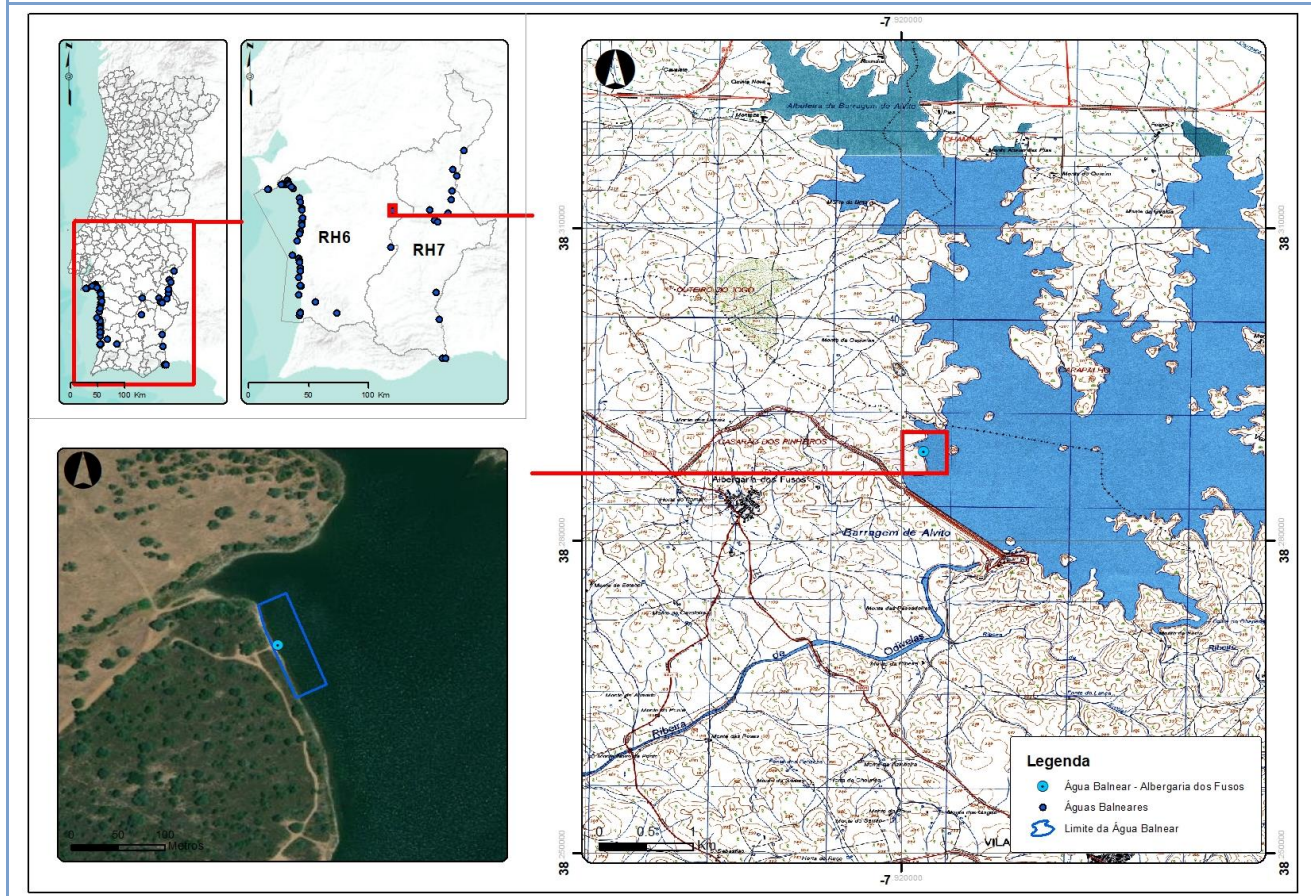

CARACTERÍSTICAS DA ÁGUA BALNEAR	
<b>CATEGORIA/TIPO</b>	Interior/Fortemente Modificada
<b>CARACTERÍSTICAS PRINCIPAIS (FÍSICAS, GEOGRÁFICAS E HIDROLÓGICAS)</b>	A água balnear Albergaria dos Fusos localiza-se no concelho de Cuba, na proximidade da sede de concelho e situa-se na albufeira de Alvito, que está abrangida pelo Plano de Ordenamento das Albufeiras de Alvito, conforme Resolução do Conselho de Ministros n.º 151/98, de 26 de dezembro, revisto pela revistos pela Resolução do Conselho de Ministros n.º 106/2005 de 28 de junho. A água balnear não se encontra sujeita a influência direta de núcleos urbanos, sendo a sua envolvente do tipo agroflorestal.
	<b>ARRIBAS EM RISCO:</b> Não Aplicável
	<b>REGIME DE MARÉS:</b> Não Aplicável
	<b>EXTENSÃO DA FRENTE DE PRAIA (m):</b> 80 m
	<b>PRECIPITAÇÃO MÉDIA DURANTE A ÉPOCA BALNEAR (mm):</b> 14
	<b>TEMPERATURA DO AR DURANTE A ÉPOCA BALNEAR (°C):</b> 22.7
	<b>DIREÇÃO PREDOMINANTE DO VENTO DURANTE A ÉPOCA BALNEAR:</b> E/SE
<b>N.º HORAS DIÁRIAS DE SOL DURANTE A ÉPOCA BALNEAR:</b> 10,5	
<b>ZONA ENVOLVENTE DA PRAIA</b>	Praia em ambiente rural.
<b>UTILIZAÇÃO MÉDIA DIÁRIA (N.º BANHISTAS)</b>	600

MONITORIZAÇÃO/AVALIAÇÃO DA QUALIDADE/CLASSIFICAÇÃO DAS ÁGUAS BALNEARES				
ÉPOCA BALNEAR 2024	DURAÇÃO	FREQUÊNCIA DE AMOSTRAGEM	N.º DE AMOSTRAS PREVISTAS	
	1/junho a 30/setembro	1/1s	5	
	PARÂMETROS MONITORIZADOS: Enterococos intestinais (ufc/100 ml); <i>Escherichia coli</i> (ufc/100 ml)			
QUALIDADE DA ÁGUA BALNEAR no último quadriénio	2023			2024
	EXCELENTE			Consultar <a href="http://www.apambiente.pt">www.apambiente.pt</a>
	LEGENDA: Classificação de acordo com Decreto-Lei nº 135/09 de 3 de junho, alterado e republicado pelo Decreto-Lei nº 113/2012 de 23 de maio			
	EXCELENTE	BOA	ACEITÁVEL	MÁ

EQUIPAMENTOS E SERVIÇOS				
INFRAESTRUTURAS DE APOIO				
EQUIPAMENTOS E SERVIÇOS	VIGILÂNCIA	POSTO DE SOCORROS	SANITÁRIOS	DUCHE
	Sim	Sim	Sim	Sim
	ACESSO PARA DEFICIENTES	RECOLHA DE LIXO	LIMPEZA DE PRAIA	PAINEL INFORMATIVO
	Sim	Sim	Sim	Sim
	N.º APOIOS BALNEARES	N.º APOIOS PRAIA	N.º APOIOS RECREATIVOS	N.º LUGARES ESTACIONAMENTO
1	1	-	200	
<b>IDENTIFICAÇÃO DOS CONCESSIONÁRIOS:</b> Serviços de apoio à praia assegurados pelo Município.				

**IDENTIFICAÇÃO E AVALIAÇÃO DAS CAUSAS QUE PODERÃO AFETAR A QUALIDADE DA ÁGUA BALNEAR**

**DESCRIÇÃO DA BACIA DE DRENAGEM**

<b>CARACTERIZAÇÃO GERAL</b>	A bacia drenante da água balnear Albergaria dos Fusos corresponde à secção da albufeira que se desenvolve no troço principal da ribeira de Oriola que drena aproximadamente uma área de 135,9 km <sup>2</sup> . Esta bacia insere-se na região hidrográfica do Sado. A ocupação do solo nas imediações da água balnear é caracterizada predominantemente por áreas florestais e povoaamentos dispersos, pelo que ocorrem na área algumas pressões de carácter urbano e poluição difusa.
-----------------------------	-----------------------------------------------------------------------------------------------------------------------------------------------------------------------------------------------------------------------------------------------------------------------------------------------------------------------------------------------------------------------------------------------------------------------------------------------------------------------------------------

<b>FATORES QUE PODEM AFETAR A QUALIDADE DAS ÁGUAS BALNEARES</b>	A água balnear não está sujeita a qualquer influência negativa que afecte a sua qualidade microbiológica, não se prevendo que ocorram episódios de poluição que possam prejudicar a qualidade da água balnear.
-----------------------------------------------------------------	----------------------------------------------------------------------------------------------------------------------------------------------------------------------------------------------------------------

MASSAS DE ÁGUA NA BACIA DE DRENAGEM	NOME	CÓDIGO DA MASSA DE ÁGUA	COMPRIMENTO (km)	ESTADO DA MASSA DE ÁGUA
	Ribeira de Oriola	06SAD1262	2	Medíocre
Ligação Loureiro-Alvito	06ART0023	0.8	Medíocre	

**AVALIAÇÃO DO POTENCIAL E PROLIFERAÇÃO**

AVALIAÇÃO DO POTENCIAL E PROLIFERAÇÃO		AVALIAÇÃO DA PRESENÇA DE RESÍDUOS
<b>CYANOBACTÉRIAS</b>	Monitorização visual no ato da amostragem, monitorização laboratorial, sistema de Alerta detecção de imagens por Satélite	Monitorização visual da água balnear no acto de amostragem
<b>FITOPLÂNCTON</b>	Monitorização visual no ato da amostragem, monitorização laboratorial, sistema de Alerta detecção de imagens por Satélite	
<b>MACROALGAS</b>	Monitorização visual no ato da amostragem, monitorização laboratorial, sistema de Alerta detecção de imagens por Satélite	

**MEDIDAS DE GESTÃO**

Perante episódios de poluição será activado o seguinte modelo de medidas de gestão:
1 - Registo de ocorrência do incidente;
2 - Identificação do perigo e comunicação ao Delegado Regional de Saúde;
3 - Definição e divulgação do plano de acção pela ARH Alentejo às autoridades competentes e ao público em geral.

**IDENTIFICAÇÃO DAS AUTORIDADES**

<b>ENTIDADE RESPONSÁVEL PELA GESTÃO DA QUALIDADE DA ÁGUA BALNEAR</b>	APA, I.P. / ARH do Alentejo	TELEF: 214728200 / 266768200 EMAIL: geral@apambiente.pt arhalt.geral@apambiente.pt
<b>AUTORIDADE DE SAÚDE</b>	Delegado Regional do Alentejo	TELEF: 266758770 Email: mario.santos@arsalentejo.min-saude.pt
<b>AUTARQUIA</b>	Câmara Municipal de Cuba	Telef: 284419900 EMAIL: geral@cm-cuba.pt

AUTORIDADE RESPONSÁVEL PELA ELABORAÇÃO DO PERFIL	DATA DO ATUAL PERFIL	DATA PREVISÍVEL PARA REVISÃO DO PERFIL
APA, I.P. / ARH do Alentejo	2024	2025

**FONTES DE INFORMAÇÃO RELEVANTE**

www.apambiente.pt ; www.snirh.pt; www.eea.europa.eu ; www.hidrografico.pt
---------------------------------------------------------------------------