Administração da Região Hidrográfica do Algarve

INFORMAÇÃO SOBRE A ÁGUA BALNEAR
Código: PTCH8J

PRAIA GRANDE POENTE

Classificação da qualidade da água

Água excelente para banhos

★★★ Excelente
★★ Boa
★ Aceitável
▬ Má

(Classificação de 2023, de acordo com Decreto-Lei 135/09 de 3 de junho.
Para mais informação, consulte http:// snirh.pt; www.apambiente.pt)

Bacia Hidrográfica: Ribeiras do Algarve
Massa de água: CWB-II-6
Concelho: Silves

ÉPOCA BALNEAR 2024
1 de junho a 30 de setembro
Frequência de amostragem: Mensal
Ponto de amostragem: Lat. 37,0969º; Long. -8,3478º (ETRS 89)

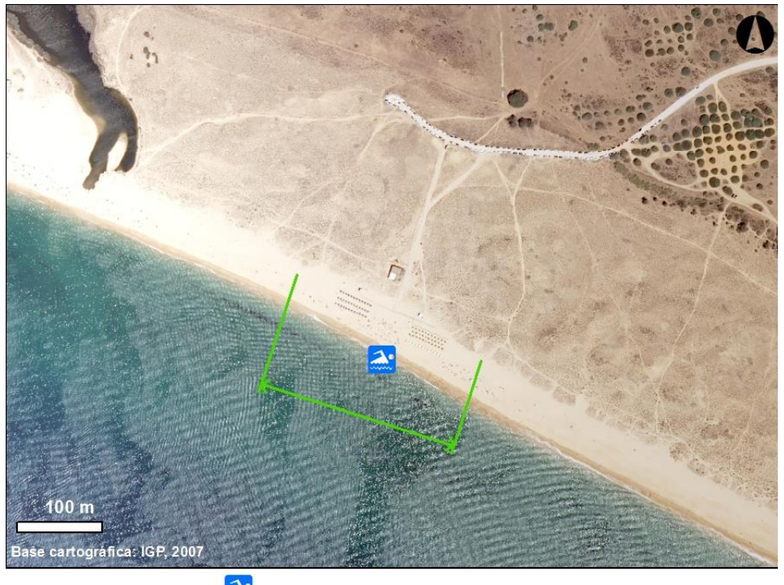

Ponto monitorização / Monitoring point
Unidade balnear / Bathing unit

INFORMATION ON BATHING WATER
Code: PTCH8J

Water quality classification

Excellent bathing water quality

★★★ Excellent
★★ Good
★ Sufficient
▬ Poor

(Classification in 2023, to comply with the June 3rd Decreto-Lei 135/09.
For further information, see http:// snirh.pt; www.apambiente.pt)

River basin: Ribeiras do Algarve
Water body: CWB-II-6
Municipality: Silves

BATHING SEASON 2024
From June 1st to September 30th
Sampling frequency: Monthly
Location of monitoring point: Lat. 37.0969º; Long. -8.3478º (ETRS 89)

DESCRIÇÃO DA ÁGUA BALNEAR
Água balnear costeira situada em praia com uso condicionado, associada a sistemas naturais sensíveis. Praia de areia dourada, com areal extenso e dunas. A poente, situa-se uma zona húmida: o sapal existente na foz da ribeira de Alcantarilha. Extensão da frente de praia: 236m. Regime de marés: 3,4m; Ondulação (altura média): 0,5m. Direção predominante do vento: NW.

BATHING WATER DESCRIPTION
Coastal bathing water on a beach with restricted use associated to sensitive natural systems. Wide golden sand beach with dunes and their typical flora. To the west, the wetland formed at the mouth of Alcantarilha watercourse. Beach length: 236m. Tidal range: 3.4m; Wave (mean high): 0.5m. Wind direction (usual): NW.

SE OCORRER POLUIÇÃO DA ÁGUA QUE POSSA AFETAR A SUA APTIDÃO PARA O USO BALNEAR, O BANHO SERÁ DESACONSELHADO OU INTERDITO

POLUIÇÃO DE CURTA DURAÇÃO (duração inferior ou igual a 72 horas)	
Pouco provável. No entanto, pode ocorrer contaminação microbiológica, devido a avarias esporádicas nas infraestruturas de saneamento ou em situações de precipitação intensa que causem drenagem superficial e/ou extravasamentos.	
Nº DE DIAS EM QUE A PRÁTICA BALNEAR ESTEVE DESACONSELHADA OU INTERDITA DEVIDO A POLUIÇÃO DE CURTA DURAÇÃO NA ÉPOCA BALNEAR DE 2023	0 (Zero)

POTENCIAIS FONTES DE POLUIÇÃO MICROBIOLÓGICA DA ÁGUA BALNEAR	
Infraestruturas de saneamento.	
SISTEMA DE ALERTA	Não está previsto, devido à baixa probabilidade de ocorrência de poluição. Caso se verifique ou se preveja alguma ocorrência, de imediato, são tomadas medidas e emitido aviso.

POTENCIAL DE PROLIFERAÇÃO	CIANOBACTÉRIAS	MACROALGAS	FITOPLÂNCTON
	Improvável	Pouco frequente	Improvável

IN CASE OF A POLLUTION EVENT THAT AFFECTS WATER QUALITY, BATHING WILL BE ADVISED AGAINST OR PROHIBITED

SHORT TERM POLLUTION (for less than 72 hours)	
Scarce. However, microbiological contamination may occur due to sporadic malfunction of sanitation infrastructures and also when an heavy rainfall event occurs which causes surface run-off and/ or overflows.	
NUMBER OF DAYS IN WHICH BATHING WAS ADVISED AGAINST OR PROHIBITED DUE TO SHORT TERM POLLUTION EVENTS IN BATHING SEASON 2023	0 (Zero)

POTENTIAL MICROBIOLOGICAL POLLUTION SOURCES TO BATHING WATER	
Sanitation infrastructures.	
ALERT SYSTEM	It is not provided due to the low probability of occuring a pollution event. If such an event occurs or is predicted, measures are undertaken and a warning issued, immediately.

POTENTIAL FOR PROLIFERATION	CYANOBACTERIA	MACROALGAE	PHYTOPLANKTON
	Unlikely	Uncommon	Unlikely

CONTACTOS ÚTEIS				USEFUL CONTACTS
Agência Portuguesa do Ambiente, I.P./ Administração da Região Hidrográfica do Algarve	218 430 000/ 289 889 000	geral@apambiente.pt; arhalg.aguasbalnear@apambiente.pt	www.apambiente.pt	
Câmara Municipal de Silves	282 440 800 / 964 013 526	jose.pinto@cm-silves.pt	www.cm-silves.pt	
Delegado de Saúde Regional	289 889 516	dsp@arsalgarve.min-saude.pt	www.arsalgarve.min-saude.pt	
Capitania do Porto de Portimão /Polícia Marítima de Portimão	282 424 777 / 282 417 714 ; 916 613 547	capitania.portimao@marinha.pt	http://autoridademaritima.marinha.pt	